

TAXA DE OCUPAÇÃO COVID - ES (%) (OCUPAÇÃO ATUAL / DISPONIBILIDADE ATUAL)

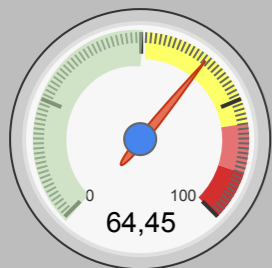

UTI COVID



ENFERMARIA COVID

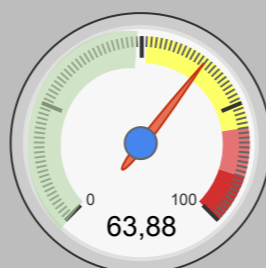

TOTAL COVID

TAXA DE OCUPAÇÃO COVID - ES (%) (OCUPAÇÃO ATUAL / AMPLIAÇÃO COVID-19)

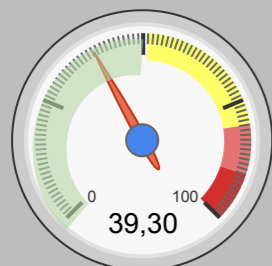

UTI COVID

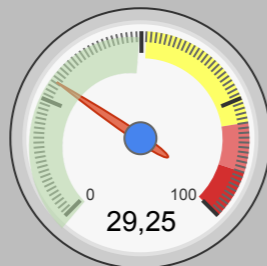

ENFERMARIA COVID

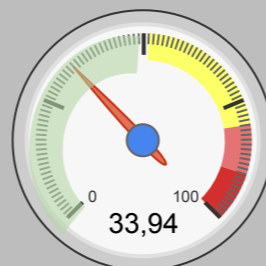

TOTAL COVID

TOTAL DE LEITOS DISPONÍVEIS (ATUAL X AMPLIAÇÃO COVID-19)

ATUAL

436
UTI COVID

AMPLIAÇÃO COVID-19

715
UTI COVID

378

ENFERMARIA COVID

817

ENFERMARIA COVID

814

TOTAL COVID

1.532

TOTAL COVID

ATUAL: remete à disponibilidade atual de leitos, considerando o início da transição dos leitos exclusivos COVID-19 para a retomada gradual da sua capacidade assistencial, devido à necessidade dos usuários de acesso aos serviços de especialidades para dirimir as condições de agravos clínicos e cirúrgicos.

AMPLIAÇÃO COVID-19: remete à disponibilidade máxima de leitos para enfrentamento do novo coronavírus, considerando a capacidade de cada Unidade Hospitalar prevista no Plano de Contingência e na estratégia "Leitos para Todos" do Governo do Estado do ES.

TOTAL DE LEITOS DISPONÍVEIS

TOTAL COVID

814

UTI COVID

436

ENFERMARIA COVID

378

TAXA DE OCUPAÇÃO GERAL COVID - ES (%)

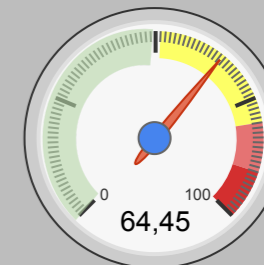

UTI COVID

LEITOS POR REGIÃO (DISPONÍVEIS X OCUPADOS X TAXA DE OCUPAÇÃO)

UTI COVID

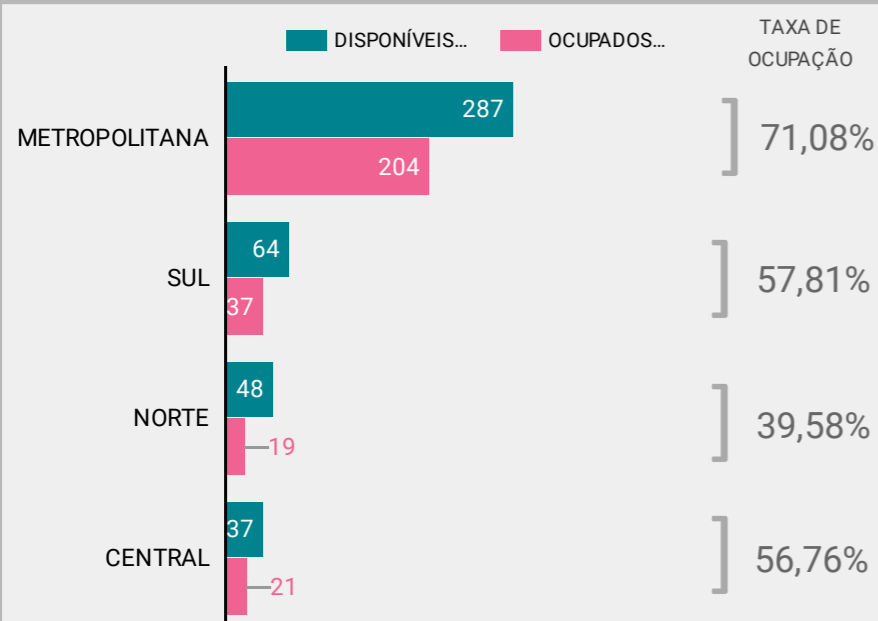

ENFERMARIA COVID

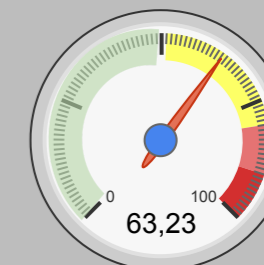
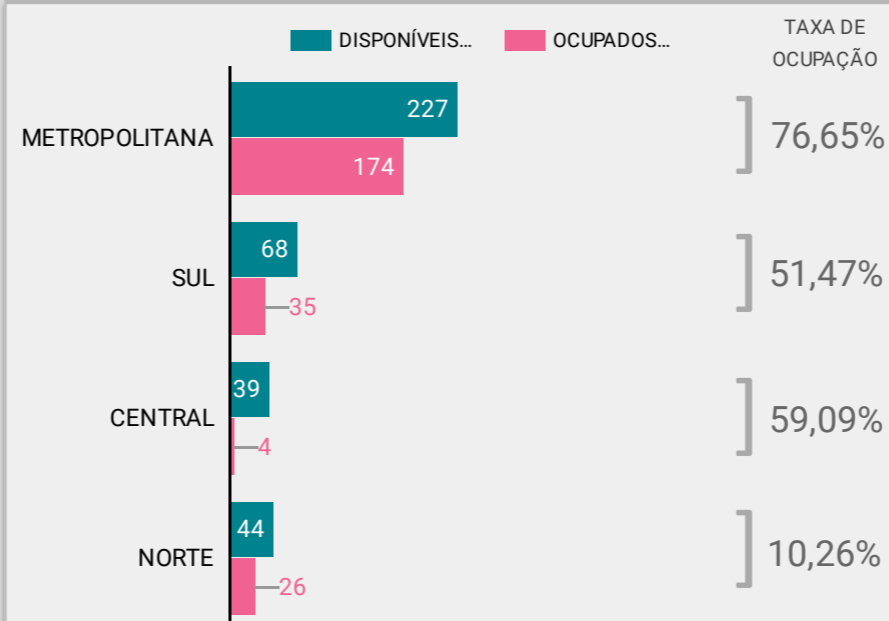

ENFERMARIA COVID

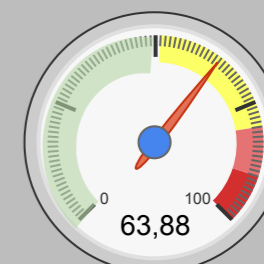

TOTAL COVID

Selecionar período ▾

EVOLUÇÃO DA TAXA DE OCUPAÇÃO

UTI COVID

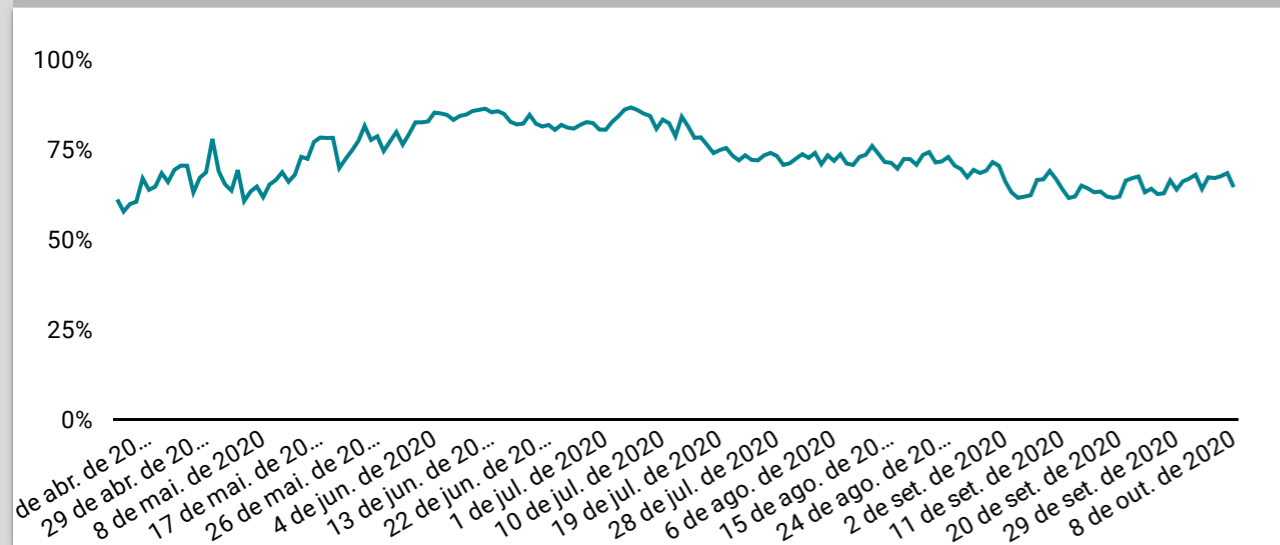

EVOLUÇÃO DISPONIBILIDADE X OCUPAÇÃO

UTI COVID

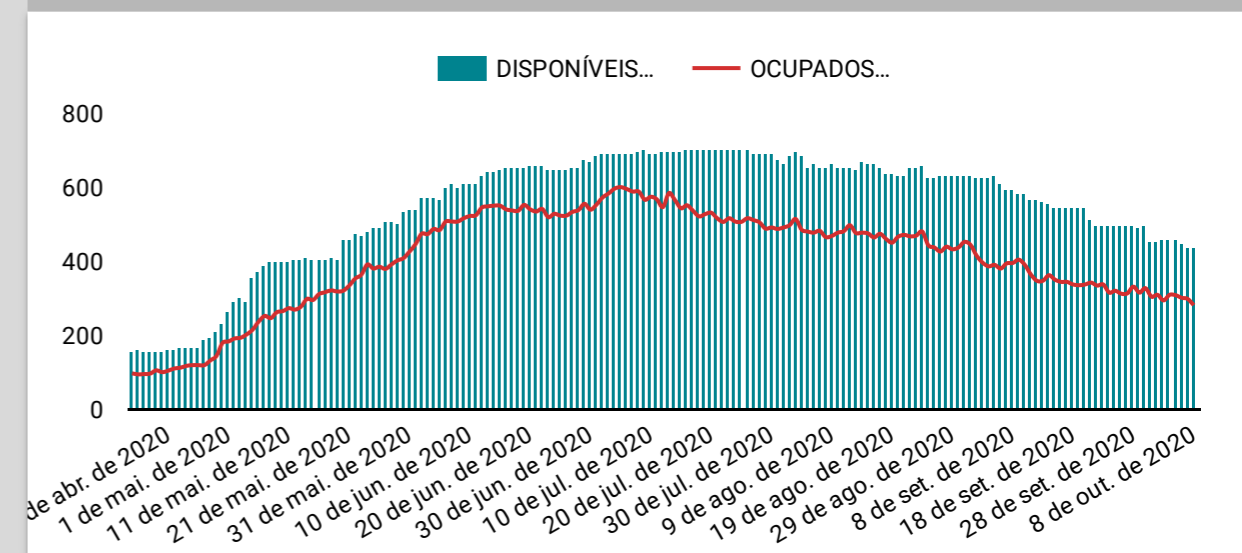

ENFERMARIA COVID

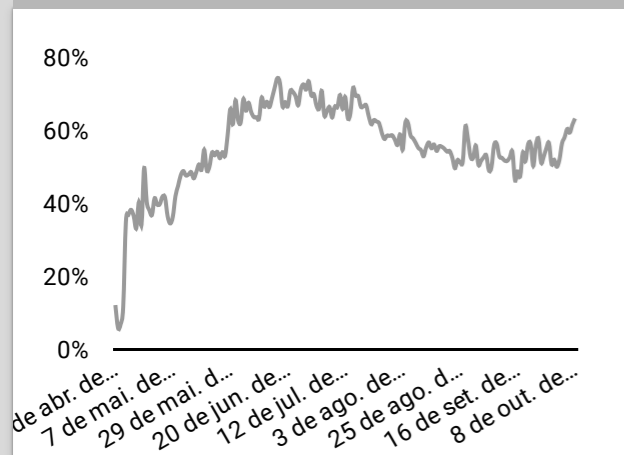

TOTAL COVID

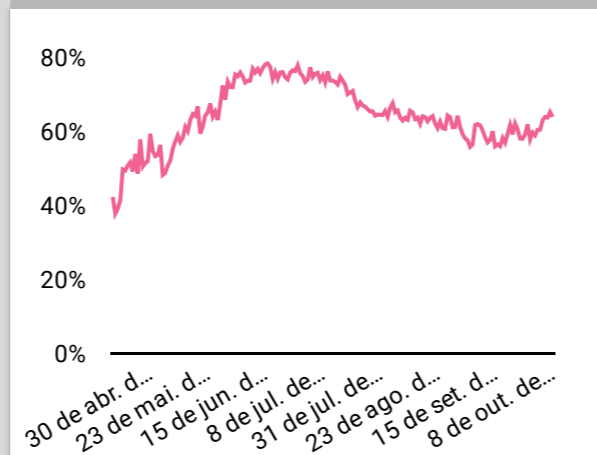

ENFERMARIA COVID

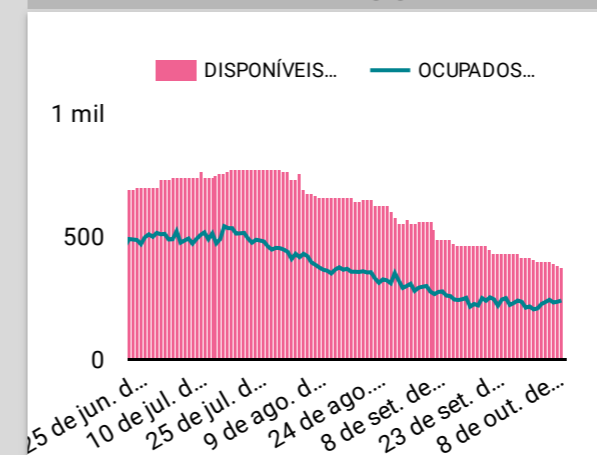

TOTAL COVID

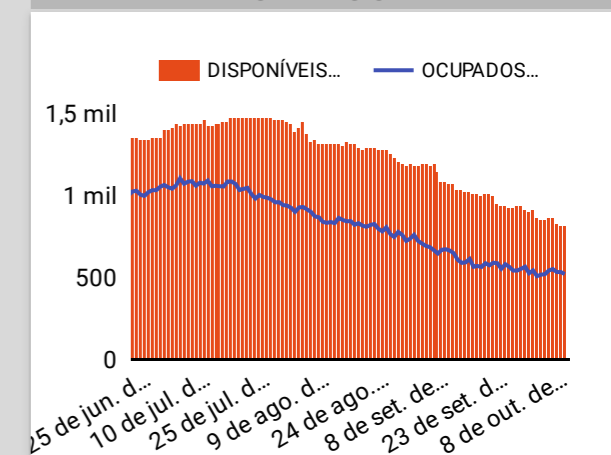

LEITOS DISPONÍVEIS POR NATUREZA JURÍDICA

UTI COVID

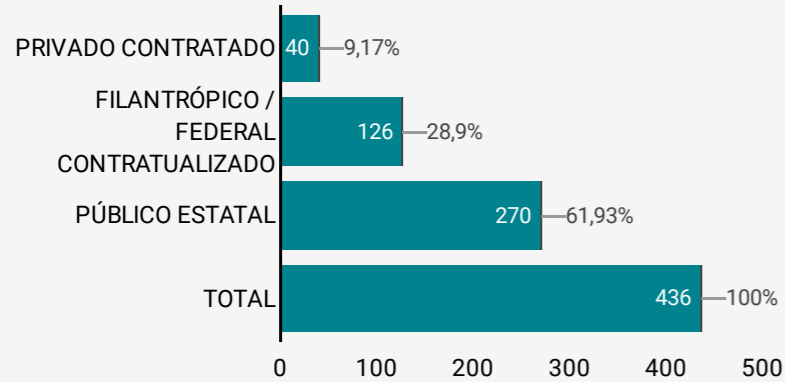

ENFERMARIA COVID

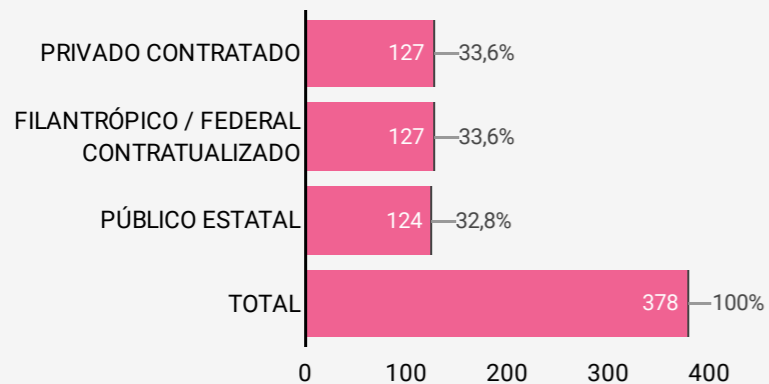

LEITOS COVID GERAL - ES

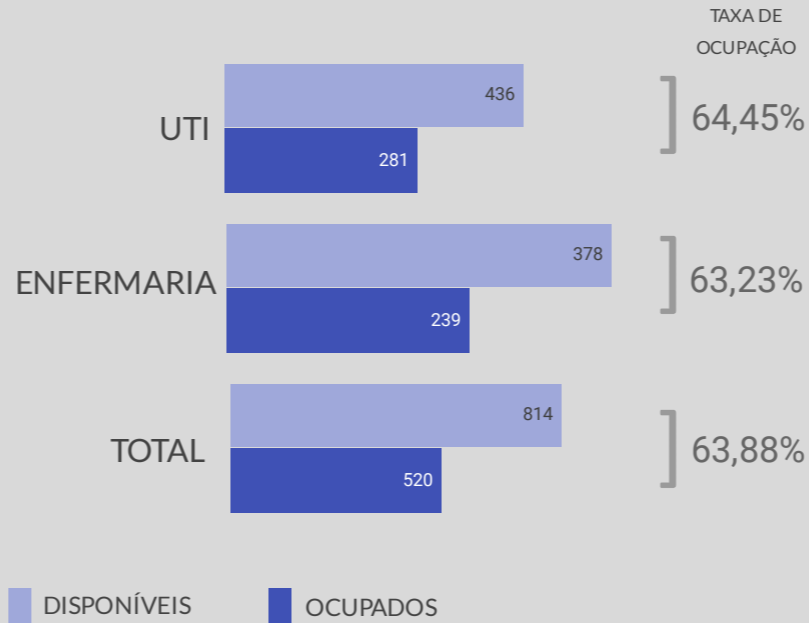

TOTAL DE LEITOS GERAL - ES

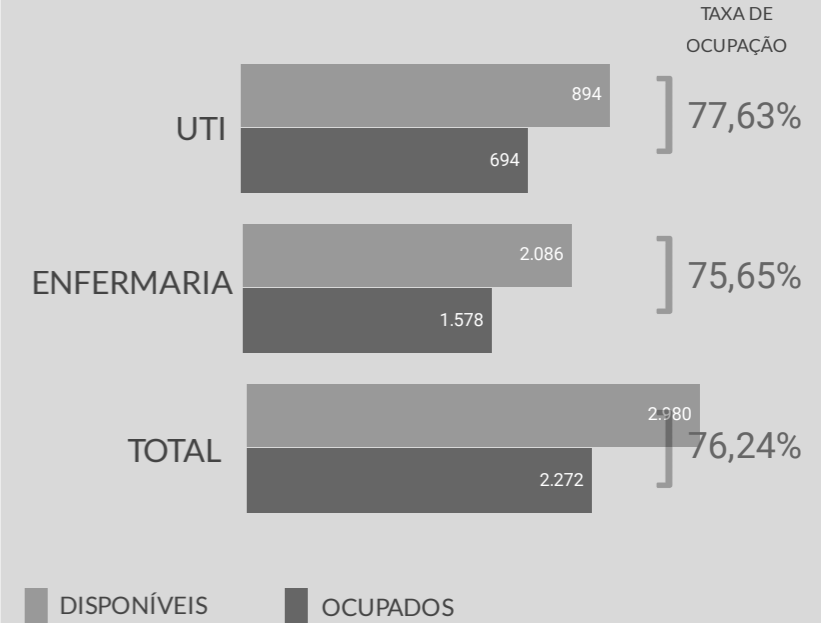

TOTAL DE LEITOS POR REGIÃO (DISPONÍVEIS X OCUPADOS)

UTI TOTAL

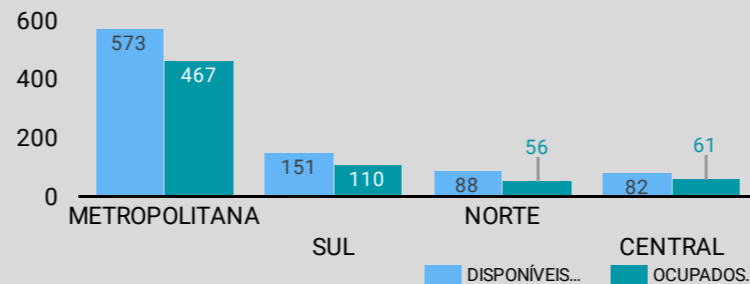

ENFERMARIA TOTAL

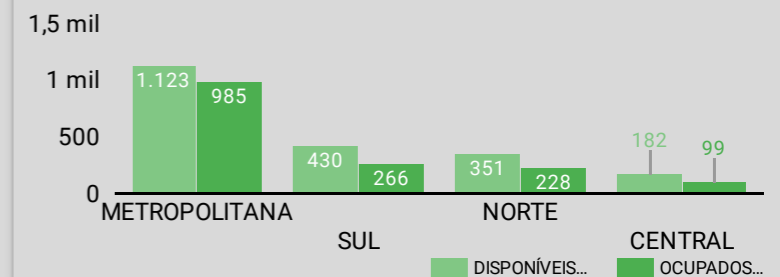

REGIÃO	HOSPITAL	PÚBLICO OU PRIVADO	LEITO SUS	COVID			TOTAL DE LEITOS		
				TOTAL DE LEITOS	LEITOS OCUPADOS	TAXA DE OCUPAÇÃO	TOTAL DE LEITOS	LEITOS OCUPADOS	TAXA DE OCUPAÇÃO
NORTE	HOSPITAL ESTADUAL ALCEU MELGAÇO FILHO	PÚBLICO	ENFERMARIA	0	0		75	48	64,00%
			UTI	0	0		9	7	77,78%
			TOTAL DE LEITOS	0	0		84	55	65,48%

ÚLTIMA ATUALIZAÇÃO: 08/10/2020 10:44:34

NORTE	HOSPITAL ESTADUAL ROBERTO ARNIZAUT SILVARES	PÚBLICO	ENFERMARIA	19	15	78,95%	201	139	69,15%
			UTI	20	12	60,00%	30	21	70,00%
			TOTAL DE LEITOS	39	27	69,23%	231	160	69,26%

ÚLTIMA ATUALIZAÇÃO: 08/10/2020 11:36:53

NORTE	HOSPITAL GERAL DE LINHARES	PÚBLICO	ENFERMARIA	25	11	44,00%	75	41	54,67%
			UTI	20	3	15,00%	28	11	39,29%
			TOTAL DE LEITOS	45	14	31,11%	103	52	50,49%

ÚLTIMA ATUALIZAÇÃO: 08/10/2020 11:02:19

NORTE	HOSPITAL RIO DOCE	FILANTRÓPICO CONTRATUALIZADO	ENFERMARIA	0	0		0	0	
			UTI	8	4	50,00%	21	17	80,95%
			TOTAL DE LEITOS	8	4	50,00%	21	17	80,95%

ÚLTIMA ATUALIZAÇÃO: 08/10/2020 11:02:33

CENTRAL	HOSPITAL ESTADUAL DR. JOÃO DOS SANTOS NEVES	PÚBLICO	ENFERMARIA	0	0		68	22	32,35%
			UTI	0	0		0	0	
			TOTAL DE LEITOS	0	0		68	22	32,35%

ÚLTIMA ATUALIZAÇÃO: 08/10/2020 08:19:24

REGIÃO	HOSPITAL	PÚBLICO OU PRIVADO	LEITO SUS	COVID			TOTAL DE LEITOS		
				TOTAL DE LEITOS	LEITOS OCUPADOS	TAXA DE OCUPAÇÃO	TOTAL DE LEITOS	LEITOS OCUPADOS	TAXA DE OCUPAÇÃO
CENTRAL	HOSPITAL MATERNIDADE SÃO JOSÉ	FILANTRÓPICO CONTRATUALIZADO	ENFERMARIA	3	0	0,00%	14	9	64,29%
			UTI	14	7	50,00%	41	29	70,73%
			TOTAL DE LEITOS:	17	7	41,18%	55	38	69,09%
ÚLTIMA ATUALIZAÇÃO:		08/10/2020 10:29:16							
CENTRAL	HOSPITAL MATERNIDADE SILVIO AVIDOS	PÚBLICO	ENFERMARIA	6	3	50,00%	70	67	95,71%
			UTI	13	7	53,85%	31	25	80,65%
			TOTAL DE LEITOS:	19	10	52,63%	101	92	91,09%
ÚLTIMA ATUALIZAÇÃO:		08/10/2020 09:55:28							
CENTRAL	SANTA CASA DE MISERICÓRDIA DE COLATINA	FILANTRÓPICO CONTRATUALIZADO	ENFERMARIA	30	1	3,33%	30	1	3,33%
			UTI	10	7	70,00%	10	7	70,00%
			TOTAL DE LEITOS:	40	8	20,00%	40	8	20,00%
ÚLTIMA ATUALIZAÇÃO:		08/10/2020 07:35:53							
METROPO LITANA	HOSPITAL ESTADUAL ANTONIO BEZERRA DE FARIA	PÚBLICO	ENFERMARIA	0	0		69	69	100,00%
			UTI	0	0		26	19	73,08%
			TOTAL DE LEITOS:	0	0		95	88	92,63%
ÚLTIMA ATUALIZAÇÃO:		08/10/2020 07:31:07							
METROPO LITANA	HOSPITAL ESTADUAL DE VILA VELHA	PÚBLICO	ENFERMARIA	15	12	80,00%	74	67	90,54%
			UTI	0	0		10	9	90,00%
			TOTAL DE LEITOS:	15	12	80,00%	84	76	90,48%
ÚLTIMA ATUALIZAÇÃO:		08/10/2020 10:53:35							

REGIÃO	HOSPITAL	PÚBLICO OU PRIVADO	LEITO SUS	COVID			TOTAL DE LEITOS		
				TOTAL DE LEITOS	LEITOS OCUPADOS	TAXA DE OCUPAÇÃO	TOTAL DE LEITOS	LEITOS OCUPADOS	TAXA DE OCUPAÇÃO
METROPO LITANA	HOSPITAL ESTADUAL DÓRIO SILVA	PÚBLICO	ENFERMARIA	0	0		137	128	93,43%
			UTI	0	0		64	56	87,50%
			TOTAL DE LEITOS:	0	0		201	184	91,54%
ÚLTIMA ATUALIZAÇÃO:		08/10/2020 10:56:37							
METROPO LITANA	HOSPITAL ESTADUAL DR. JAYME SANTOS NEVES	PÚBLICO	ENFERMARIA	40	27	67,50%	98	77	78,57%
			UTI	210	151	71,90%	297	237	79,80%
			TOTAL DE LEITOS:	250	178	71,20%	395	314	79,49%
ÚLTIMA ATUALIZAÇÃO:		08/10/2020 11:03:13							
METROPO LITANA	HOSPITAL EVANGÉLICO DE VILA VELHA	FILANTRÓPICO CONTRATUALIZADO	ENFERMARIA	10	7	70,00%	96	91	94,79%
			UTI	10	8	80,00%	40	37	92,50%
			TOTAL DE LEITOS:	20	15	75,00%	136	128	94,12%
ÚLTIMA ATUALIZAÇÃO:		08/10/2020 11:02:13							
METROPO LITANA	HOSPITAL INFANTIL NOSSA SENHORA DA GLÓRIA	PÚBLICO	ENFERMARIA	11	8	72,73%	133	104	78,20%
			UTI	7	2	28,57%	25	16	64,00%
			TOTAL DE LEITOS:	18	10	55,56%	158	120	75,95%
ÚLTIMA ATUALIZAÇÃO:		08/10/2020 08:49:37							
METROPO LITANA	HOSPITAL SANTA RITA DE CÁSSIA	FILANTRÓPICO CONTRATUALIZADO	ENFERMARIA	5	1	20,00%	102	77	75,49%
			UTI	5	1	20,00%	11	7	63,64%
			TOTAL DE LEITOS:	10	2	20,00%	113	84	74,34%
ÚLTIMA ATUALIZAÇÃO:		08/10/2020 09:05:53							

REGIÃO	HOSPITAL	PÚBLICO OU PRIVADO	LEITO SUS	COVID			TOTAL DE LEITOS		
				TOTAL DE LEITOS	LEITOS OCUPADOS	TAXA DE OCUPAÇÃO	TOTAL DE LEITOS	LEITOS OCUPADOS	TAXA DE OCUPAÇÃO
METROPO LITANA	HOSPITAL UNIVERSITÁRIO CASSIANO ANTONIO DE MORAES (HUCAM)	PÚBLICO FEDERAL CONTRATUALIZADO	ENFERMARIA	9	4	44,44%	158	148	93,67%
			UTI	10	7	70,00%	28	25	89,29%
			TOTAL DE LEITOS:	19	11	57,89%	186	173	93,01%
ÚLTIMA ATUALIZAÇÃO:		08/10/2020 11:06:59							
METROPO LITANA	SANTA CASA DE MISERICÓRDIA DE VITÓRIA	FILANTRÓPICO CONTRATUALIZADO	ENFERMARIA	10	8	80,00%	129	117	90,70%
			UTI	5	3	60,00%	32	29	90,63%
			TOTAL DE LEITOS:	15	11	73,33%	161	146	90,68%
ÚLTIMA ATUALIZAÇÃO:		08/10/2020 10:01:09							
METROPO LITANA	VILA VELHA HOSPITAL	PRIVADO CONTRATADO	ENFERMARIA	127	107	84,25%	127	107	84,25%
			UTI	40	32	80,00%	40	32	80,00%
			TOTAL DE LEITOS:	167	139	83,23%	167	139	83,23%
ÚLTIMA ATUALIZAÇÃO:		08/10/2020 10:18:07							
SUL	HOSPITAL ESTADUAL SÃO JOSÉ DO CALÇADO	PÚBLICO	ENFERMARIA	0	0		51	29	56,86%
			UTI	0	0		10	9	90,00%
			TOTAL DE LEITOS:	0	0		61	38	62,30%
ÚLTIMA ATUALIZAÇÃO:		08/10/2020 10:09:11							
SUL	HOSPITAL EVANGÉLICO DE ITAPEMIRIM	FILANTRÓPICO CONTRATUALIZADO	ENFERMARIA	0	0		80	35	43,75%
			UTI	20	7	35,00%	20	7	35,00%
			TOTAL DE LEITOS:	20	7	35,00%	100	42	42,00%
ÚLTIMA ATUALIZAÇÃO:		08/10/2020 09:34:20							

REGIÃO	HOSPITAL	PÚBLICO OU PRIVADO	LEITO SUS	COVID			TOTAL DE LEITOS		
				TOTAL DE LEITOS	LEITOS OCUPADOS	TAXA DE OCUPAÇÃO	TOTAL DE LEITOS	LEITOS OCUPADOS	TAXA DE OCUPAÇÃO
SUL	HOSPITAL INFANTIL FRANCISCO DE ASSIS	FILANTRÓPICO CONTRATUALIZADO	ENFERMARIA	48	20	41,67%	131	54	41,22%
			UTI	30	19	63,33%	57	46	80,70%
			TOTAL DE LEITOS:	78	39	50,00%	188	100	53,19%
ÚLTIMA ATUALIZAÇÃO:		08/10/2020 09:23:11							
SUL	SANTA CASA DE MISERICORDIA DE CACHOEIRO DO ITAPEMIRIM	FILANTRÓPICO CONTRATUALIZADO	ENFERMARIA	6	6	100,00%	108	103	95,37%
			UTI	4	4	100,00%	36	28	77,78%
			TOTAL DE LEITOS:	10	10	100,00%	144	131	90,97%
ÚLTIMA ATUALIZAÇÃO:		08/10/2020 10:28:54							
SUL	SANTA CASA DE MISERICÓRDIA DE GUAÇUI	FILANTRÓPICO CONTRATUALIZADO	ENFERMARIA	6	6	100,00%	34	24	70,59%
			UTI	10	7	70,00%	28	20	71,43%
			TOTAL DE LEITOS:	16	13	81,25%	62	44	70,97%
ÚLTIMA ATUALIZAÇÃO:		08/10/2020 09:16:13							
SUL	UNIDADE INTEGRADA JERÔNIMO MONTEIRO	PÚBLICO	ENFERMARIA	8	3	37,50%	26	21	80,77%
			UTI	0	0		0	0	
			TOTAL DE LEITOS:	8	3	37,50%	26	21	80,77%
ÚLTIMA ATUALIZAÇÃO:		08/10/2020 06:53:27							

REGIÃO	HOSPITAL	PÚBLICO OU PRIVADO	LEITO SUS	COVID			TOTAL DE LEITOS		
				TOTAL DE LEITOS	LEITOS OCUPADOS	TAXA DE OCUPAÇÃO	TOTAL DE LEITOS	LEITOS OCUPADOS	TAXA DE OCUPAÇÃO
NORTE	TOTAL GERAL - NORTE		ENFERMARIA	44	26	59,09%	351	228	64,96%
			UTI	48	19	39,58%	88	56	63,64%
			TOTAL DE LEITOS	92	45	48,91%	439	284	64,69%
CENTRAL	TOTAL GERAL - CENTRAL		ENFERMARIA	39	4	10,26%	182	99	54,40%
			UTI	37	21	56,76%	82	61	74,39%
			TOTAL DE LEITOS	76	25	32,89%	264	160	60,61%
METROPO LITANA	TOTAL GERAL - METROPOLITANA		ENFERMARIA	227	174	76,65%	1123	985	87,71%
			UTI	287	204	71,08%	573	467	81,50%
			TOTAL DE LEITOS	514	378	73,54%	1696	1.452	85,61%
SUL	TOTAL GERAL - SUL		ENFERMARIA	68	35	51,47%	430	266	61,86%
			UTI	64	37	57,81%	151	110	72,85%
			TOTAL DE LEITOS	132	72	54,55%	581	376	64,72%
ES	TOTAL GERAL		ENFERMARIA	378	239	63,23%	2086	1.578	75,65%
			UTI	436	281	64,45%	894	694	77,63%
			TOTAL DE LEITOS	814	520	63,88%	2980	2.272	76,24%

ÚLTIMA ATUALIZAÇÃO: 08/10/2020 11:36:53

CLASSIFICAÇÃO DOS CASOS	
SRAG / SUSPEITOS	186
CONFIRMADOS	285
INCONCLUSIVOS	14
DESCARTADOS	35
TOTAL	520